

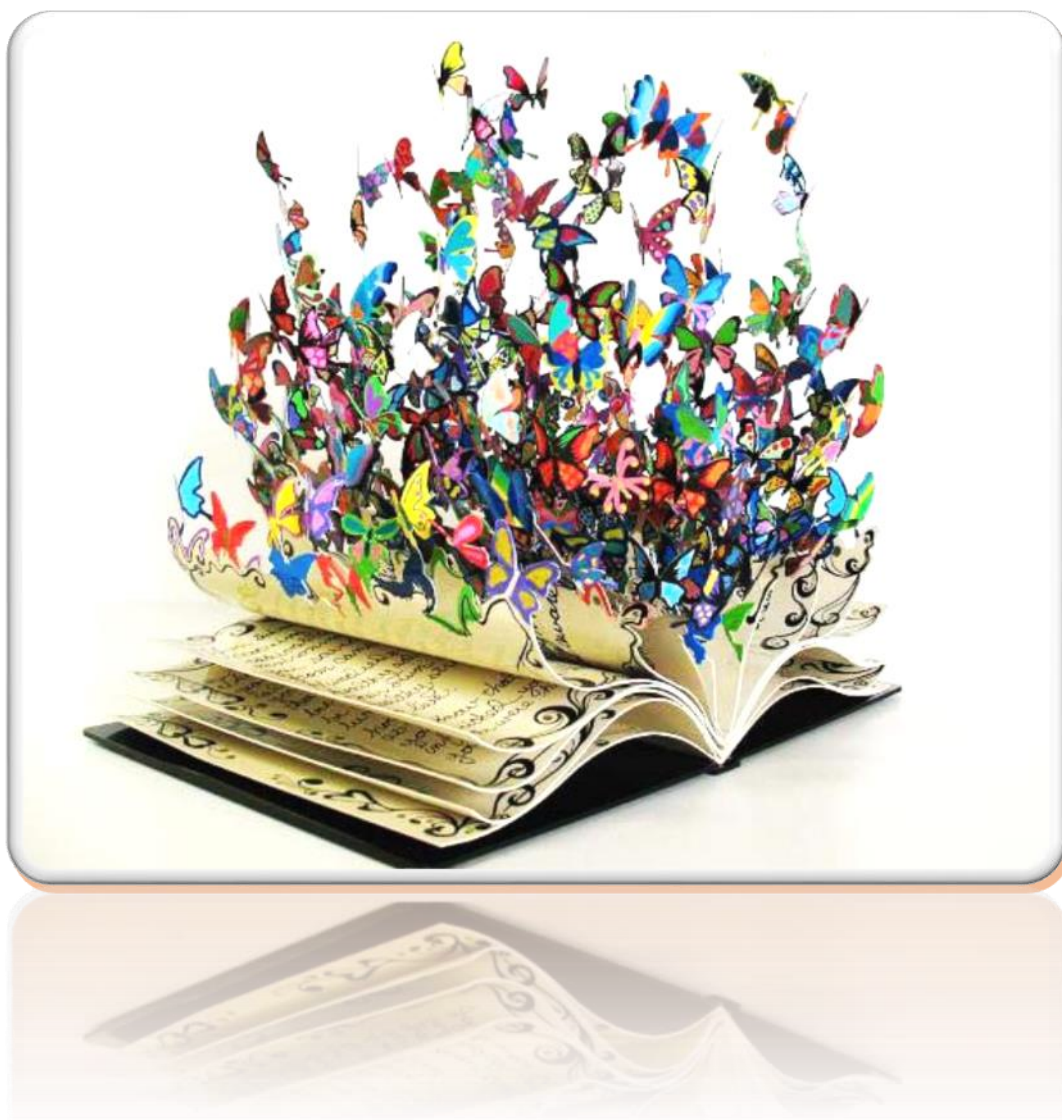

**ΕΣΩΤΕΡΙΚΟΙ
ΚΑΝΟΝΙΣΜΟΙ ΛΕΙΤΟΥΡΓΙΑΣ
ΛΥΚΕΙΟΥ ΑΓΙΑΣ ΦΥΛΑΞΕΩΣ**

2023-2024



ΠΕΡΙΕΧΟΜΕΝΑ

ΕΙΣΑΓΩΓΗ.....	3
ΜΑΘΗΤΙΚΗ ΙΔΙΟΤΗΤΑ.....	3
ΜΑΘΗΤΙΚΗ ΣΤΟΛΗ ΚΑΙ ΕΜΦΑΝΙΣΗ.....	3
ΠΡΟΣΕΛΕΥΣΗ ΜΑΘΗΤΩΝ/ΡΙΩΝ ΣΤΗΝ ΤΑΞΗ.....	4
ΣΥΜΠΕΡΙΦΟΡΑ.....	5
ΕΚΦΟΒΙΣΜΟΣ – ΠΑΡΕΝΟΧΛΗΣΗ.....	6
ΔΙΑΓΩΝΙΣΜΑΤΑ.....	6
ΑΙΘΟΥΣΑΣ ΨΥΧΑΓΩΓΙΑΣ.....	6
ΕΞΩΣΧΟΛΙΚΕΣ ΔΡΑΣΤΗΡΙΟΤΗΤΕΣ (ΔΙΟΡΓΑΝΩΣΗ ΧΟΡΩΝ – ΕΚΔΡΟΜΩΝ).....	7
ΧΡΗΣΗ ΟΧΗΜΑΤΩΝ.....	7
ΠΕΙΘΑΡΧΙΚΑ ΠΑΡΑΠΤΩΜΑΤΑ.....	7

ΕΣΩΤΕΡΙΚΟΙ ΚΑΝΟΝΙΣΜΟΙ

ΕΙΣΑΓΩΓΗ

Οι Εσωτερικοί Κανονισμοί έχουν ως στόχο την εδραίωση της δημοκρατικής οργάνωσης της σχολικής ζωής, της υπευθυνότητας, της αυτοπειθαρχίας και του αλληλοσεβασμού. Αποτελούν προέκταση των Κανονισμών Λειτουργίας των Δημοσίων Σχολείων Μέσης Εκπαίδευσης του 2017.

Οι Εσωτερικοί Κανονισμοί διαμορφώνονται και προσαρμόζονται στην υφιστάμενη νομοθεσία, στη Σύμβαση για τα Δικαιώματα του Παιδιού και στην αρχή της νομιμότητας. Είναι το αποτέλεσμα συλλογικής διεργασίας Επιτροπής Κανονισμών στην οποία συμμετέχουν ο Διευθυντής του σχολείου, ο οποίος προεδρεύει, ένας εκπρόσωπος της Διεύθυνσης του σχολείου, δύο μέλη του Καθηγητικού Συλλόγου, δύο μέλη του Κεντρικού Μαθητικού Συμβουλίου και ένα μέλος του Διοικητικού Συμβουλίου του Συνδέσμου Γονέων και Κηδεμόνων.

Εκδίδονται και διανέμονται σε όλους τους ενδιαφερομένους και μπορούν να αναθεωρηθούν, όποτε αυτό κριθεί αναγκαίο. Επισημαίνεται ότι κανένας Εσωτερικός Κανονισμός δεν αναιρεί την επίσημη Εκπαιδευτική Νομοθεσία και τους Κανονισμούς Λειτουργίας Σχολείων Μέσης Εκπαίδευσης.

ΜΑΘΗΤΙΚΗ ΙΔΙΟΤΗΤΑ

Ο/Η μαθητής/τρια έχει την μαθητική ιδιότητα από την αρχή μέχρι το τέλος του σχολικού έτους, συμπεριλαμβανομένων και των διακοπών. Η μαθητική ιδιότητα χαρακτηρίζει τον/τη μαθητή/τρια, τόσο μέσα στο σχολείο όσο κι έξω από αυτό.

ΜΑΘΗΤΙΚΗ ΣΤΟΛΗ

A. Καθημερινή στολή:

Γκριζο παντελόνι/φούστα και λευκό πουκάμισο ή μονόχρωμη φανέλα γκριζου, μαύρου, μπλε σκούρου ή άσπρου χρώματος, χωρίς μεγάλες επιγραφές.

Παντελόνι τζήν, όχι κατώμεσο, σε μπλε σκούρο, χωρίς επιγραφές και σκισίματα.

Τρικό ή φούτερ μπλε, μαύρο ή γκριζο.

Μπουφάν ή σακάκι μπλε, μαύρο ή γκριζο.

B. Επίσημη στολή:

Γκριζο μαθητικό παντελόνι/φούστα, άσπρο πουκάμισο, μπλε γραβάτα και σκουρόχρωμα παπούτσια.

Τον Χειμώνα προστίθεται το μπλε πουλοβερ.

Η επίσημη στολή θα χρησιμοποιείται στις ακόλουθες περιπτώσεις:

- Αντιπροσώπευση του σχολείου σε διάφορες εκδηλώσεις/δραστηριότητες
- Παρελάσεις
- Εορτασμούς 28^{ης} Οκτωβρίου, 25^{ης} Μαρτίου, 1^{ης} Απριλίου
- Φωτογραφίσεις
- Τελετή Αποφοίτησης κι άλλες επίσημες εκδηλώσεις του Σχολείου

Γ. Φυσική Αγωγή

Μαθητές

Φανέλα με κοντό μανίκι, άσπρη, γκριζα, μαύρη ή μπλε.

Παντελονάκι μπλε, μαύρο ή γκριζο.

Μαθήτριες

Φανέλα με κοντό μανίκι φαρδιά και μακριά σε χρώμα άσπρη, γκριζα, μαύρη ή μπλε.

Παντελονάκι μπλε σκούρο, μαύρο ή γκριζο.

ΜΑΘΗΤΙΚΗ ΕΜΦΑΝΙΣΗ

Ως μη ευπρεπής θεωρείται η προκλητική εμφάνιση και αυτή που παραβιάζει τους επικρατούντες κανόνες της αισθητικής και ηθικής. Το Σχολείο θεωρεί ως μη ευπρεπή και προκλητική εμφάνιση τα πιο κάτω:

- **Για τους μαθητές:** Τις κοντές ή αμάνικες φανέλες/ενδυμασίες που αφήνουν ακάλυπτο μέρος του σώματος, τα πολύ μακριά και ατημέλητα μαλλιά, τα περίεργα κουρέματα, το αζύριστο πρόσωπο, τα μούσια, τα γένια, τα δακτυλίδια, τις διακοσμητικές καδένες, τα σκουλαρίκια στα αυτιά, τους χαλκάδες στο πρόσωπο και άλλα παρόμοια.
- **Για τις μαθήτριες:** Τις κοντές ή αμάνικες φανέλες/ενδυμασίες που αφήνουν ακάλυπτο μέρος του σώματος, τις κοντές φούστες, τα πολλά φανταχτερά κοσμήματα, τα μακριά βαμμένα νύχια, τα βαμμένα μαλλιά, τα εξεζητημένα κτενίσματα, το μακιγιαρισμένο πρόσωπο και τους χαλκάδες στο πρόσωπο.

Οι μαθητές κι οι μαθήτριες μπορούν να φορούν μια μικρή αλυσίδα με ένα μικρό σταυρό ή άλλο μικρό κόσμημα. Οι μαθήτριες, επίσης, μπορούν να φορούν ένα απλό δακτυλίδι κι ένα ζευγάρι απλά σκουλαρίκια.

ΠΡΟΣΕΛΕΥΣΗ ΜΑΘΗΤΩΝ/ΡΙΩΝ ΣΤΗΝ ΤΑΞΗ

Η έγκαιρη προσέλευση των μαθητών/τριών στην τάξη είναι απαραίτητη προϋπόθεση για την ομαλή λειτουργία του Σχολείου.

ΑΠΟΥΣΙΕΣ

Μαθητής/ρια παίρνει ΑΠΟΥΣΙΑ, όταν απουσιάζει με τη φυσική του/της παρουσία από το τμήμα ΟΛΗ την περίοδο ή πέραν των 15 λεπτών της περιόδου διδασκαλίας ή της δραστηριότητας του τμήματος ή εκδήλωσης του σχολείου.

ΑΔΕΙΑ ΕΙΣΟΔΟΥ

Μαθητής/ρια παίρνει ΑΔΕΙΑ ΕΙΣΟΔΟΥ από τον εφημερεύοντα ΒΔ, όταν έρθει στο Σχολείο ΜΕΤΑ την 1^η περίοδο, ΓΙΑ ΠΡΩΤΗ ΦΟΡΑ φορά στο Σχολείο.

Επίσης όταν επιστρέψει αυθημερόν στο σχολείο μετά από ολιγόωρη ΑΔΕΙΑ ΕΞΟΔΟΥ.

Εννοείται ότι ο/η εφημερεύοντας/ουσα ΒΔ ενημερώνει τηλεφωνικά τον γονέα/κηδεμόνα για την ώρα προσέλευσης του παιδιού του και για την παραχώρηση ΑΔΕΙΑΣ ΕΙΣΟΔΟΥ.

ΑΔΕΙΑ ΕΞΟΔΟΥ

Μαθητής/ρια παίρνει ΑΔΕΙΑ ΕΞΟΔΟΥ από τον/την εφημερεύοντα/ουσα ΒΔ, (ΟΧΙ τα διαλείμματα) όταν είναι ανάγκη να εγκαταλείψει το σχολείο. Ενημερώνει τηλεφωνικά τον γονέα/κηδεμόνα του/της μαθητή/ριας και αφού πάρει την έγκριση του, τότε εκδίδει την ΑΔΕΙΑ ΕΞΟΔΟΥ.

Μαθητής/ρια με την επάνοδο του/της στο σχολείο, παραδίδει την ΑΔΕΙΑ ΕΞΟΔΟΥ στον/στην ΥΤ, υπογεγραμμένη από τον γονέα/κηδεμόνα ή τον γιατρό, για δικαιολόγηση της απουσίας του/της.

ΚΑΘΥΣΤΕΡΗΣΕΙΣ

Ο/η εκπαιδευτικός καταχωρεί καθυστέρηση αν ο/η μαθητής/ρια καθυστερήσει 5 -15 λεπτά να μπει στην αίθουσα διδασκαλίας.

ΣΗΜΕΙΩΣΗ: Μαθητής/ρια που έρχεται αργοπορημένος/η στο σχολείο την πρώτη περίοδο, μπορεί να εισέλθει απ' ευθείας στην αίθουσα διδασκαλίας. Εννοείται ότι ο/η εκπαιδευτικός θα του/της καταχωρήσει καθυστέρηση, σημειώνοντας τα λεπτά καθυστέρησης εισόδου στην αίθουσα διδασκαλίας.

Ο/Η ΥΤ μέσα στο πλαίσιο των καθηκόντων του/της παρακολουθεί τις καθυστερήσεις των παιδιών του τμήματός του/της και τα ενημερώνει σχετικά. Δίνει τις κατάλληλες συστάσεις, παρατηρήσεις και ενημερώνει τον/την υπεύθυνο ΒΔ. Ο/Η ΥΒΔ ενημερώνει, αν χρειαστεί, τον γονέα/κηδεμόνα του παιδιού και προβαίνει στα κατάλληλα παιδαγωγικά μέτρα.

Ποινές καθυστέρησης εισόδου στην τάξη:

Οι πρώτες 5 καθυστερήσεις είναι αποβολή με αναστολή ή άλλο μέτρο
Κάθε επόμενες 5 καθυστερήσεις καταχωρείται μια (1) μέρα αποβολή.

ΣΚΑΣΙΑΡΧΕΙΟ

Σκασιαρχείο θεωρείται όταν ο/η μαθητής/ρια, ενώ αποδεδειγμένα είναι στο Σχολείο, απουσιάζει από το μάθημα ή εκδήλωση του σχολείου ή αποχωρήσει από το σχολείο χωρίς ΑΔΕΙΑ ΕΞΟΔΟΥ και παίρνει ΑΠΟΥΣΙΑ.

Το ΣΚΑΣΙΑΡΧΕΙΟ είναι πειθαρχικό παράπτωμα, γι' αυτό ενημερώνεται ο ΥΒΔ ο οποίος προβαίνει στα κατάλληλα παιδαγωγικά μέτρα.

ΣΥΜΠΕΡΙΦΟΡΑ

Οι μαθητές/ριες πρέπει:

- Να κάθονται πάντοτε στη θέση, που τους έχει υποδείξει ο/η ΥΤ. και είναι καταγεγραμμένη στο σχεδιάγραμμα της τάξης.
- Να αποφεύγουν κάθε ενέργεια που επηρεάζει την καθαριότητα της τάξης και διαταράσσει την ομαλή και αποδοτική διεξαγωγή του μαθήματος.
- Να έχουν μαζί τους όλα τα χρειώδη για το μάθημα. Δεν επιτρέπεται η κατοχή αιχμηρών αντικειμένων και η κακόβουλη χρήση μαρκαδόρων και διορθωτικού υγρού. Δεν επιτρέπονται μαγνητόφωνα, head-phones, η χρήση/παρουσία κινητού τηλεφώνου και άλλων ηλεκτρονικών μέσων κατά τη διάρκεια του μαθήματος.
- Σε περίπτωση που καθηγητής/ρια καθυστερήσει να προσέλθει στην τάξη, ο Πρόεδρος ή μέλος του Συμβουλίου της τάξης να ειδοποιεί τον/την εφημερεύοντα/ουσα Β.Δ. Σε περίπτωση απουσίας καθηγητή/ριας, οι μαθητές/ριες απασχολούνται υποχρεωτικά σύμφωνα με το πρόγραμμα δημιουργικής απασχόλησης.
- Να φροντίζουν, ώστε ο σχολικός χώρος να διατηρείται καθαρός, χρησιμοποιώντας τα καλάθια για τα άχρηστα.
- Να σέβονται και να προστατεύουν τη σχολική περιουσία. Σε περίπτωση σκόπιμης πρόκλησης ζημιάς είναι υποχρεωμένοι να πληρώσουν για την αποκατάστασή της και να υποστούν τις συνέπειες του παραπτώματος με παιδαγωγικά μέτρα.
- Να φροντίζουν να διατηρούν καθαρά τα αποδυτήρια και τα αποχωρητήρια και να τηρούν τους κανόνες υγιεινής.

- Να μην κατέχουν, μεταφέρουν ή και χρησιμοποιούν οτιδήποτε έχει σχέση με το κάπνισμα ή άλλες εξαρτησιογόνες ουσίες ακόμα και με το ηλεκτρονικό τσιγάρο. Αυτά απαγορεύονται ρητά σε όλους τους χώρους του Σχολείου.
- Να προσέρχονται στην καντίνα ΜΟΝΟ κατά τις ώρες των διαλειμμάτων. Απαγορεύεται αυστηρά η προσέλευση στην καντίνα κατά τη διάρκεια των μαθημάτων ή κατά την μετάβαση στην Αίθουσα Πολλαπλής Χρήσης για συγκέντρωση.
- Να προσέρχονται στην Αίθουσα Πολλαπλής Χρήσης χωρίς καθυστέρηση, όταν κτυπήσει το κουδούνι για συγκέντρωση. Να κάθονται στις προκαθορισμένες θέσεις τους και να μην μετακινούνται από το τμήμα τους.
- Να παρακολουθούν με προσοχή τις εκδηλώσεις ή ανακοινώσεις, χωρίς να μιλούν ή να σχολιάζουν ή να ασχολούνται με κινητά τηλέφωνα ή άλλες συσκευές.
- Να μην φεύγουν από τον χώρο συγκέντρωσης, ούτε να εγκαταλείπουν το Σχολείο.
- Να παραμένουν στον προκαθορισμένο εκδρομικό χώρο, καθ' όλη τη διάρκεια της εκδρομής.
- Να μην χρησιμοποιούν στον εκδρομικό χώρο οποιοδήποτε τροχοφόρο (ποδήλατο, μοτοποδήλατο, αυτοκίνητο, βάρκα κ.ά.), το οποίο μπορεί να θέσει σε κίνδυνο τη δική τους ασφάλεια ή των άλλων. Δεν συναναστρέφονται με ξένα άτομα και γενικά τηρούν τις οδηγίες που εκδίδει το σχολείο.

ΕΚΦΟΒΙΣΜΟΣ – ΠΑΡΕΝΟΧΛΗΣΗ

- Αποτελεί σοβαρότατο πειθαρχικό παράπτωμα με παραπομπή στο Πειθαρχικό Συμβούλιο κάθε είδους απρόκλητη εκφοβιστική, ρατσιστική ή επιθετική συμπεριφορά, ιδιαίτερα σε άτομα που μειονεκτούν έναντι του θύτη. Το Σχολείο θα έχει μηδενική ανοχή σε συμπεριφορές που μειώνουν ή πληγώνουν την προσωπικότητα οποιουδήποτε μέλους της μαθητικής κοινότητας.
- Άτομα τα οποία αισθάνονται ότι βιώνουν παρόμοιες συμπεριφορές, πρέπει να επικοινωνούν άμεσα με τον/την ΥΤ ή τον/τη Σύμβουλο του Σχολείου ή τη Διεύθυνση.

ΔΙΑΓΩΝΙΣΜΑΤΑ

- Οι μαθητές/τριες παραμένουν στην τάξη, όταν τελειώσουν το διαγώνισμα ή τη γραπτή έκθεση. Μαθητές/τριες που δικαιολογημένα απουσιάζουν από διαγώνισμα, μπορεί να εξεταστούν γραπτώς ή προφορικώς με την πρώτη ευκαιρία κατά την κρίση του/της καθηγητή/ριάς τους. Μαθητές/τριες που αρνούνται να γράψουν σε διαγώνισμα βαθμολογούνται με μονάδα.
- **Σκόπιμη απουσία μαθητών/ριών κατά την περίοδο ή τις περιόδους που προηγούνται προειδοποιημένου διαγωνίσματος, θα θεωρείται ως αδικαιολόγητη**, εκτός αν η δικαιολογία για την απουσία κριθεί ικανοποιητική από τον αρμόδιο Β.Δ.
- Οι μαθητές/τριες παίρνουν τα διορθωμένα διαγωνίσματα στους γονείς/κηδεμόνες τους για ενημέρωση και υπογραφή. Αυτά πρέπει να επιστρέφονται τις επόμενες 2-3 ημέρες. Απώλεια διαγωνίσματος ή καταστροφής του ή πλαστογράφηση υπογραφής αποτελούν πειθαρχικό παράπτωμα.

ΑΙΘΟΥΣΑΣ ΨΥΧΑΓΩΓΙΑΣ

Είναι ένας χώρος που οφείλουμε όλοι να σεβαστούμε, μεριμνώντας για την καθαριότητά του και για τη φύλαξη του εξοπλισμού που διαθέτει. Στην αίθουσα αυτή οι μαθητές/τριες μπορούν να:

- παίζουν επιτραπέζια παιχνίδια, ποδοσφαιράκι και επιτραπέζια αντισφαίριση
- ακούουν μουσική
- παρακολουθούν ταινίες
- χρησιμοποιούν Η.Υ.

- ασχολούνται με άλλη δημιουργική απασχόληση
- συζητούν σε παρέες
- τρώνε ή πίνουν κάποιο ρόφημα

Η αίθουσα μπορεί να αξιοποιηθεί στις ακόλουθες περιπτώσεις:

- (α) στη διάρκεια των ωρών δημιουργικής απασχόλησης με την επίβλεψη των εκπαιδευτικών, που έχουν αναλάβει την αναπλήρωση στο τμήμα τη συγκεκριμένη περίοδο,
- (β) τα διαλείμματα με την επίβλεψη των εφημερευόντων/ουσών εκπαιδευτικών.
- (γ) κατά τους χειμερινούς μήνες πριν το πρώτο κουδούνι και κατά την 7^η περίοδο, πάντοτε με την επίβλεψη των εκπαιδευτικών τους.

Για να παραμένει η αίθουσα ανοικτή και σε λειτουργία, πρέπει να τηρούνται κανόνες, ώστε ο εξοπλισμός να παραμένει σε ευχρηστία και ο χώρος να είναι καθαρός:

- (α) Όλα τα άχρηστα να τοποθετούνται στους καλάθους απορριμμάτων.
- (β) Οποιαδήποτε απώλεια, φθορά ή καταστροφή παιγνιδιού, αντικειμένου ή επίπλου της αίθουσας θα αποζημιώνεται.
- (γ) Στον χώρο της αίθουσας πρέπει να επικρατεί πολιτισμένη ατμόσφαιρα χωρίς δυνατό θόρυβο και φωνές.

ΕΞΩΣΧΟΛΙΚΕΣ ΔΡΑΣΤΗΡΙΟΤΗΤΕΣ (ΔΙΟΡΓΑΝΩΣΗ ΧΟΡΩΝ – ΕΚΔΡΟΜΩΝ)

Το Σχολείο δεν συμμετέχει με κανένα τρόπο σε δραστηριότητες που οργανώνουν οι μαθητές/ριες εκτός του σχολικού χώρου, όπως εκδρομές, διανυκτερεύσεις σε ξενοδοχεία, χορούς κ.ά. Ως εκ τούτου δεν φέρει καμιά ευθύνη για όσους/ες συμμετέχουν. Η χρήση του ονόματος του Σχολείου προκειμένου να εξασφαλισθεί η σχετική άδεια από τους γονείς/κηδεμόνες αποτελεί σοβαρό πειθαρχικό παράπτωμα.

ΧΡΗΣΗ ΟΧΗΜΑΤΩΝ

Απαγορεύεται αυστηρά η παράνομη οδήγηση μοτοσυκλετών χωρίς άδεια οδηγού, άδεια κυκλοφορίας, ασφάλεια και κράνος. Όλες οι μοτοσυκλέτες θα πρέπει να είναι δηλωμένες στη Γραμματεία και να σταθμεύουν στον χώρο που έχει υποδείξει το Σχολείο.

Αποτελεί πειθαρχικό παράπτωμα η διακίνηση μέσα στον σχολικό χώρο με αυτοκίνητο και η ανεξέλεγκτη στάθμευσή τους. Μαθητές/ριες που έχουν νόμιμα άδεια οδήγησης σταθμεύουν έξω από το σχολείο.

ΠΕΙΘΑΡΧΙΚΑ ΠΑΡΑΠΤΩΜΑΤΑ

Οποιαδήποτε παράβαση των πιο πάνω κανονισμών αποτελεί πειθαρχικό παράπτωμα. Πειθαρχικά παραπτώματα αποτελούν περιληπτικά τα πιο κάτω και για κάθε ένα επιβάλλεται ανάλογο παιδαγωγικά μέτρα:

- Οι αδικαιολόγητες απουσίες.
- Η εγκατάλειψη του Σχολείου κατά τον χρόνο λειτουργίας του (μάθημα, διάλειμμα, δημιουργική απασχόληση, εκδηλώσεις).
- Η συστηματική καθυστέρηση προσέλευσης των παιδιών στο Σχολείο, έστω κι αν η είσοδος στην τάξη συνοδεύεται με άδεια του/της Β.Δ.
- Η μη συμμόρφωση στο θέμα της στολής και της εμφάνισης.
- Η προσκόμιση αναληθών πιστοποιητικών για δικαιολόγηση απουσιών.
- Η χωρίς γραπτή άδεια έξοδος από την τάξη ή το Σχολείο σε ώρες λειτουργίας του.
- Η απρεπής συμπεριφορά στην τάξη ή στην αυλή του Σχολείου.

- Η σκόπιμη καθυστέρηση μετά από διάλειμμα, μετά το μάθημα της Γυμναστικής ή το μάθημα σε ειδικές αίθουσες.
- Η παρεμπόδιση της διεξαγωγής του μαθήματος.
- Η ενθάρρυνση εξωσχολικών να επισκεφθούν τον σχολικό χώρο και η συνομιλία με εξωσχολικούς.
- Η απρεπής και μη κόσμια συμπεριφορά σε συγκεντρώσεις ή εορτασμούς.
- Η αντιγραφή κατά τη διάρκεια διαγωνίσματος (**τιμωρείται με μονάδα στο γραπτό ή και μείωση διαγωγής όταν επαναληφθεί**).
- Η μη επιστροφή διαγωνίσματος.
- Η χρήση οποιασδήποτε μορφής βίας.
- Η καταστροφή σχολικής περιουσίας.
- Η άρνηση συμμετοχής στις εκδρομές, στους ομίλους, στο Πρόγραμμα δημιουργικής απασχόλησης και σε άλλες δραστηριότητες του Σχολείου.
- Η παρενόχληση στο πρόγραμμα δημιουργικής απασχόλησης.
- Το κάπνισμα και η κατοχή ή μεταφορά οποιουδήποτε μέσου έχει σχέση με αυτό.
- Η χρήση κινητού τηλεφώνου και άλλων τεχνολογικών μέσων κατά τη διάρκεια του μαθήματος ή άλλων εκδηλώσεων
- Η επέμβαση σε οποιαδήποτε έγγραφα του Σχολείου.

ΣΗΜΕΙΩΣΗ:

Για τα πειθαρχικά παραπτώματα των παιδιών ενημερώνονται με επιστολή οι γονείς/κηδεμόνες.

Οι εσωτερικοί κανονισμοί εγκρίθηκαν και επικυρώθηκαν από την ολομέλεια του Καθηγητικού Συλλόγου. Ισχύουν μέχρι την επόμενη έκδοση/αναθεώρηση σύμφωνα με τους κανονισμούς λειτουργίας των Δημόσιων Σχολείων Μέσης Εκπαίδευσης.

Οι παρόντες Εσωτερικοί Κανονισμοί υπογράφονται από τα μέλη της Επιτροπής Εσωτερικών κανονισμών:

Ο Διευθυντής

Εκ μέρους της Διευθυντικής ομάδας

Εκ μέρους του Καθηγητικού Συλλόγου

Εκ μέρους του Συνδέσμου Γονέων και Κηδεμόνων

Εκ μέρους του Κ.Μ.Σ.

17 Νοεμβρίου 2023